

УТВЕРЖДАЮ  
Заведующий МБДОУ  
«Детский сад №11 «Сказка»  
И. Д. Онуфриенко  
" 25 " Март 2019 г.



## ПАСПОРТ

доступности для инвалидов объекта и предоставляемых на нем услуг

### I. Краткая характеристика объекта

1. Наименование органа (организации), который предоставляет услуги:

**Муниципальное бюджетное дошкольное образовательное учреждение «Детский сад №11 «Сказка» г. Феодосии Республики Крым» («Детский сад №11 «Сказка»).**

2. Адрес объекта:

**298109, Республика Крым, г. Феодосия, ул. Челнокова, д. 108А.**

3. Сведения об объекте:

- отдельно стоящее здание 2 этажей, **3800** кв. м
- часть здания \_\_\_\_\_ этажей (или помещение на \_\_\_\_\_ этаже), \_\_\_\_\_ кв. м
- наличие прилегающего земельного участка (да, нет);

4. Основание для пользования объектом:

**Безвозмездное пользование**

5. Форма собственности

**Государственная**

6. Подведомственность органа (организации):

**Муниципальная**

7. Наименование вышестоящего органа:

**Муниципальное казенное учреждение «Управление образования Администрации города Феодосии Республики Крым»**

### II. Краткая характеристика

предоставляемых услуг на объекте

Наименования предоставляемых услуг

**Образование**

Область предоставления услуг

**Дошкольное образование**

Посещаемость: **270 детей, 60 сотрудников.**

Форма оказания услуг: **На объекте**

Категории обслуживаемого населения по возрасту: **Дети**

Категории обслуживаемых инвалидов:

**инвалиды с нарушениями опорно-двигательного аппарата, нарушениями зрения, нарушениями умственного развития, нарушениями слуха, инвалиды передвигающиеся на креслах-колясках**

III. Оценка соответствия уровня доступности для инвалидов предоставляемых услуг и имеющихся недостатков в обеспечении условий их доступности для инвалидов объекта:

а) Информация о сроках введения объекта в эксплуатацию (проведения капитального ремонта, реконструкции, модернизации):

№ п/п	Сроки введения в эксплуатацию (проведения капитального ремонта,	Результаты соответствия требованиям доступности
-------	---	---

реконструкции, модернизации)		
1.	Объект, на котором предоставляются услуги населению, введен в эксплуатацию после 1 июля 2016 года.	Введен в эксплуатацию после 12 октября 2018 года. Уровень доступности: ДЧ-И (О, Г, У, С), ВНД (К)
2.	Объект, в результате проведения после 1 июля 2016 года капитального ремонта, реконструкции, модернизации.	-
3.	Объект, на котором до проведения капитального ремонта или реконструкции обеспечивается доступ инвалидов к месту предоставления услуги, предоставление необходимых услуг в дистанционном режиме, предоставление, когда это возможно, необходимых услуг по месту жительства инвалида, на котором в настоящее время невозможно полностью обеспечить доступность с учетом потребностей инвалидов.	-

б) Оценка состояния доступности для инвалидов предоставляемых услуг и имеющихся недостатков в обеспечении условий их доступности для инвалидов объекта:

№ п/п	Условия доступности для инвалидов объекта	Оценка соответствия уровня доступности и имеющихся недостатков в обеспечении условий доступности для инвалидов объекта
1.	выделенные стоянки автотранспортных средств для инвалидов	нет
2.	сменные кресла-коляски	нет
3.	адаптированные лифты	есть
4.	поручни	нет
5.	пандусы	есть
6.	подъемные платформы (аппарели)	нет
7.	раздвижные двери	нет
8.	доступные входные группы	да
9.	доступные санитарно-гигиенические помещения	нет
10.	достаточная ширина дверных проемов в стенах, лестничных маршей, площадок	есть
11.	размещение оборудования и носителей информации, необходимых для обеспечения беспрепятственного доступа к объектам (местам предоставления услуг) инвалидов, имеющих стойкие расстройства функции зрения, слуха и передвижения	доступно частично для инвалидов по зрению
12.	дублирование необходимой для инвалидов, имеющих стойкие расстройства функции зрения, зрительной информации - звуковой информацией, а также надписей, знаков и иной текстовой и графической информации - знаками, выполненными рельефно-точечным шрифтом Брайля	доступно частично для инвалидов по зрению

13.	дублирование необходимой для инвалидов по слуху звуковой информации зрительной информацией	нет
14.	иные	

**IV. Оценка состояния и имеющихся недостатков в обеспечении условий доступности для инвалидов предоставляемых услуг**

N п/п	Условия доступности для инвалидов предоставляемых услуг	Оценка состояния и имеющихся недостатков в обеспечении условий доступности для инвалидов предоставляемых услуг
1.	наличие специального и приспособленного оборудования, необходимого для предоставления услуг (с учетом потребностей инвалидов)	Нет
2.	проведение инструктирования или обучения сотрудников, предоставляющих услуги населению, для работы с инвалидами, по вопросам, связанным с обеспечением доступности для них объектов и услуг	Проведено 25.03.2019 (41 человек)
3.	наличие работников организаций, на которых административно-распорядительным актом возложено оказание инвалидам помощи при предоставлении им услуг	Приказ № 52 от 21.03.2019 «О назначении сотрудников, ответственных за организацию и проведение работы по обеспечению доступности для инвалидов и других маломобильных групп населения в МБДОУ детский сад № 11 «Сказка» и предоставляемых в нем услуг» (ФИО)
4.	предоставление услуг с сопровождением инвалида по территории объекта работником организации	Да
5.	обеспечение допуска сурдопереводчика и тифло-сурдопереводчика, иного лица, владеющего жестовым языком	Да
6.	соответствие транспортных средств, используемых для предоставления услуг населению, требованиям их доступности для инвалидов	-
7.	иные	Допуск собаки-проводника

**V. Предлагаемые мероприятия и объемы расходов, необходимые для приведения объекта и условий предоставления на нем услуг в соответствие с требованиями законодательства Российской Федерации об обеспечении условий их доступности для инвалидов**

N п/п	Предлагаемые мероприятия, необходимые для приведения условий предоставления услуг в соответствие с требованиями законодательства Российской Федерации об обеспечении условий их доступности для инвалидов	Объем расходов

1	Приобретение сменного кресла коляски	15 000 руб.
2	Обустройство съезда на дверных проемах не соответствующих нормативам во внутренней зоне здания	20 000руб.
3	Обустройство съезда со ступеней по пути движения внутри здания	50 000 за счет гарантийных обязательств строительной компании
4	Установка в приемной индукционной петли	50 000 руб.
5	Приобретение и установка информационных пиктограмм для инвалидов	5 000 руб.
6	Установка кнопки вызова на калитке, при входе на территорию детского сада, в доступном для инвалидов, передвигающихся на кресле-коляске месте	6 000 руб.
7	Изменение поручней пандуса на входе в здание дошкольного образовательного учреждения	45 000 руб. за счет гарантийных обязательств строительной компании
8	Приобретение и установка тактильной плитки, направляющей тактильной ленты внутри помещения	15 000 руб.
9	Оборудование санитарно-гигиенического помещения для инвалидов.	84 000 за счет гарантийных обязательств строительной компании
10	Обустройство съезда со ступеней на эвакуационных лестницах	50 000 За счёт гарантийных обязательств строительной компании
11	Обустройство бордюрного пандуса перед калиткой	15 000
	Итого	355 000

УТВЕРЖДАЮ  
Заведующий  
Детский сад № 11 «Сказка»  
И.Д.Онуфриенко  
2019 г.



**АКТ ОБСЛЕДОВАНИЯ**  
**Муниципального бюджетного дошкольного образовательного учреждения**  
**«Детский сад № 11 «Сказка»**  
**298109, Республика Крым, г. Феодосия, ул. Челнокова, д.108А**

**К ПАСПОРТУ ДОСТУПНОСТИ № 1**

г. Феодосия, Республика Крым

25 марта 2019 г.

**1. Общие сведения об объекте**

- 1.1. Наименование (вид) объекта **Муниципальное бюджетное дошкольное образовательное учреждение «Детский сад № 11 «Сказка» г. Феодосии Республики Крым**
- 1.2. Адрес объекта: **298109, Республика Крым, г. Феодосия, ул. Челнокова, дом 108А;**
- 1.3. Сведения о размещении объекта:
  - здание 2 этажа, **3800 кв.м;**
  - наличие прилегающего земельного участка: да (нет);
- 1.4. Год постройки здания **2017 г.** последнего текущего ремонта нет.
- 1.5. Дата предстоящих плановых ремонтных работ: текущего ежегодно; капитального \_\_\_\_\_;
- 1.6. Название организации (учреждения): **Муниципальное бюджетное дошкольное образовательное учреждение «Детский сад № 11 «Сказка» г. Феодосии Республики Крым**
- 1.7. Юридический адрес организации (учреждения): **298109, Республика Крым, г. Феодосия, ул. Челнокова, дом 60**
- 1.8. Фактический адрес организации (учреждения): **298109, Республика Крым, г. Феодосия, ул. Челнокова, дом 108А.**

**2. Характеристика деятельности организации на объекте**

- 2.1 Сфера деятельности (здравоохранение, **образование**, социальная защита, физическая культура и спорт, культура, связь и информация, транспорт, жилой фонд, потребительский рынок и сфера услуг, другое).
- 2.2 Виды оказываемых услуг: **дошкольное образование.**
- 2.3 Форма оказания услуг: (**на объекте**, с длительным пребыванием, в т.ч. проживанием, на дому, дистанционно).
- 2.4 Категории обслуживаемого населения по возрасту: (**дети**, взрослые трудоспособного возраста, пожилые; все возрастные категории).
- 2.5 Категории обслуживаемых инвалидов: **инвалиды, передвигающиеся на коляске, инвалиды с нарушениями опорно-двигательного аппарата; нарушениями зрения, нарушениями слуха.**
- 2.6 Плановая мощность: посещаемость ( 270 человек в день), вместимость- 270 чел/в день, пропускная способность - 270 человек/день.
- 2.7 Участие в исполнении ИПР инвалида, ребенка-инвалида (да, нет).

### 3. Состояние доступности объекта

#### 3.1 Путь следования к объекту пассажирским транспортом

На маршрутном такси № 7,13-А, до остановки «Конечная остановка Челнокова», далее – по дороге вправо к проходу между жилыми домами № 100 и № 106 налево в направлении до детского учреждения.

Наличие адаптированного пассажирского транспорта к объекту – нет.

#### 3.2 Путь к объекту от ближайшей остановки пассажирского транспорта:

3.2.1 Расстояние до объекта от остановки транспорта 300 м.:

3.2.2 Время движения (пешком) – 5 мин;

3.2.3 Наличие выделенного от проезжей части пешеходного пути да, (нет);

3.2.4 Перекрестки: нерегулируемые; регулируемые (со звуковой сигнализацией, таймером); нет;

3.2.5 Информация на пути следования к объекту: акустическая, тактильная, визуальная; нет;

3.2.6 Перепады высоты на пути: есть, нет (бордюр 10-15 см.)

Их обустройство для инвалидов на коляске: да, нет

#### 3.3 Организация доступности объекта для инвалидов – форма обслуживания

№№ п/п	Категория инвалидов (вид нарушения)	Вариант организации доступности объекта (формы обслуживания)*
1.	<b>Все категории инвалидов и МГН</b> <i>в том числе инвалиды:</i>	Б
2	передвигающиеся на креслах-колясках	ВНД
3	с нарушениями опорно-двигательного аппарата	Б
4	с нарушениями зрения	Б
5	с нарушениями слуха	Б
6	с нарушениями умственного развития	Б

\* - указывается один из вариантов: «А», «Б», «ДУ», «ВНД»

«А» - универсально

«Б» - доступно-отдельные зоны

#### 3.4 Состояние доступности основных структурно-функциональных зон

№ п/п	Основные структурно-функциональные зоны	Состояние доступности, в том числе для основных категорий инвалидов**	Приложение	
			№ на плане	№ фото
1	Территория, прилегающая к зданию (участок).	ДЧ-В	План (прил.9)	1-8,20,33
2	Вход (входы) в здание Первый этаж	ДЧ-И (О, Г, У, С) ДУ (К)	План (прил.8)	9-19, 32,44,45
3	Путь (пути) движения внутри здания (в т.ч. пути эвакуации)	ДЧ-И (О, Г, У, С) ВНД (К)	План (прил.8)	21-31
4	Зона целевого назначения здания (целевого посещения объекта)	ДЧ-В	План (прил.8)	34-36
5	Санитарно-гигиенические помещения	ДЧ-И (С, Г, У), ВНД (К, О)	План	37-43

			(прил.8)	
6	Система информации и связи (на всех зонах)	ДЧ-И (С) ВНД (К, О, Г, У)		
7	Пути движения к объекту (от остановки транспорта)	ДЧ-В	Прилож.9	

\*\*Указывается: ДП-В - доступно полностью всем; ДП-И (К, О, С, Г, У) – доступно полностью избирательно (указать категории инвалидов); ДЧ-В - доступно частично всем; ДЧ-И (К, О, С, Г, У) – доступно частично избирательно (указать категории инвалидов); ДУ - доступно условно; ВНД – недоступно.

### 3.5. ИТОГОВОЕ ЗАКЛЮЧЕНИЕ о состоянии доступности:

Объект признан **доступным частично избирательно** для инвалидов с нарушениями опорно-двигательного аппарата, с нарушениями слуха, с нарушениями зрения, временно недоступным для инвалидов, передвигающихся на креслах - колясках (пути движения внутри здания (в т.ч. пути эвакуации), санитарно-гигиенические помещения, система информации и связи (на всех зонах)).

Для решения вопросов доступности для всех категорий инвалидов в качестве обязательных мер требуется переоборудование пандуса на входе в здание дошкольного образовательного учреждения (установка нормативных поручней, уменьшение угла наклона пандуса), установка кнопки вызова на входе на территорию дошкольного образовательного учреждения, в доступном для инвалидов, передвигающихся на кресле-коляске месте, разместить схему путей движения к зоне целевого назначения и санитарно-гигиеническому помещению, маркировать входную дверь тактильной предупреждающей маркировкой, оборудовать санитарно – гигиеническое помещение (установить поручни, кнопку связи, маркировку, место для разворота коляски).

**Для обеспечения полной доступности объекта для инвалидов, передвигающихся на креслах колясках** необходимо оборудовать пандус согласно норматива у центрального входа, оборудовать съезды для инвалидной коляски на внутренних лестницах второго этажа и эвакуационных лестницах, переоборудовать на первом этаже санитарно-гигиеническое помещение согласно нормативам для данной категории инвалидов, привести высоту порогов к нормативу, оборудовать бордюрный пандус перед калиткой, приобрести сменное малогабаритное кресло-коляску (кресло-каталку), рассмотреть возможность оборудования групп специализированной мебелью предназначенной для данной категории инвалидов, на участке прилегающей территории вблизи входа выделить и обозначить 1 специализированное место для парковки автотранспорта инвалидов передвигающихся на кресле-коляске, размером 6,0×3,6 м.

**Для обеспечения полной доступности объекта для инвалидов с нарушением слуха,** необходимо предусмотреть возможность усиления звука (индукционная петля), дублирование субтитрами голосовую информацию, разработать систему информационного сопровождения на путях движения внутри здания и в зонах целевого назначения, при необходимости обеспечить предоставление услуги с использованием русского жестового языка, включая обеспечение допуска на объект сурдопереводчика, тифлосурдопереводчика либо обучение одного из сотрудников навыкам русского жестового языка.

**Для обеспечения полной доступности объекта для инвалидов с патологией опорно-двигательного аппарата** требуется установка нормативных поручней по пути следования, приведение порогов на входах к зонам целевого назначения и на путях движения внутри здания к нормативу.

**Для обеспечения полной доступности объекта для инвалидов с нарушениями зрения** разработать комплексную систему информации на объекте с использованием контрастных цветовых и тактильных направляющих на всех путях движения, дублирование основной информации рельефно-точечным шрифтом и акустической информацией.

#### 4. Управленческое решение (проект)

4.1. Рекомендации по адаптации основных структурных элементов объекта:

№№ п/п	Основные структурно-функциональные зоны объекта	Рекомендации по адаптации объекта(вид работы)*
1	Территория, прилегающая к зданию (участок)	ТР, ТСП
2	Вход (входы) в здание	КР, ТСП, Орг
3	Путь (пути) движения внутри здания (в т.ч. пути эвакуации)	ТР, ТСП
4	Зона целевого назначения здания (целевого посещения объекта)	ТР, ТСП, Орг
5	Санитарно-гигиенические помещения	КР, ТСП
6	Система информации на объекте (на всех зонах)	ТР, ТСП
7	Пути движения к объекту (от остановки транспорта)	ТР
8.	<b>Все зоны и участки</b>	КР, ТР, ТСП, Орг

4.2. Период проведения работ: 2019-2024 годы в рамках исполнения \_\_гарантийных обязательств строительной компании и финансирования учреждения.

4.3. Ожидаемый результат (по состоянию доступности) после выполнения работ по адаптации: **ДЧ-В**

Оценка результата исполнения программы, плана (по состоянию доступности) **ДЧ-В**

4.4. Для принятия решения требуется, не требуется (*нужное подчеркнуть*):

4.4.1. согласование на  
Комиссии \_\_\_\_\_

4.4.2. согласование работ с надзорными органами (*в сфере проектирования и строительства, архитектуры, охраны памятников, другое - указать*)

4.4.3. **техническая экспертиза; разработка проектно-сметной документации;**

4.4.4. согласование с *вышестоящей организацией – МКУ «Управление образования администрации города Феодосии Республики Крым»*

4.4.5. согласование с общественными организациями инвалидов представители общественных организаций входят в состав рабочей группы по обследованию объекта ; **(Крымская региональная общественная организация «Ассоциация инвалидов»);**

4.4.6. другое

Имеется заключение уполномоченной организации о состоянии доступности объекта (*наименование документа и выдавшей его организации, дата*), прилагается

4.5. Информация может быть размещена (обновлена) на Карте доступности субъекта РФ  
« \_\_\_\_\_ » \_\_\_\_\_ 2019 г., [www.zhit-vmeste.ru](http://www.zhit-vmeste.ru)  
(*наименование сайта, портала*)



## 5. Особые отметки

### ПРИЛОЖЕНИЯ:

Результаты обследования:

- |   |         |
|---|---------|
| 1. Территории, прилегающей к объекту  | на 2л.  |
| 2. Входа (входов) в здание  | на 2л.  |
| 3. Путей движения в здании  | на 2 л. |
| 4. Зоны целевого назначения объекта   | на 4 л. |
| 5. Санитарно-гигиенических помещений  | на 2л.  |
| 6. Системы информации (и связи) на объекте  | на 3 л. |
| 7. Результаты фотофиксации на объекте   | на 8 л. |
| 8. Позтажные планы  | на 2 л. |
| 9. Информация о путях движения к объекту и на территории Детского сада №11 «Сказка» | на 2 л  |
| 10. Приказы Детского сада №11 «Сказка»  | на 2л.  |

Другое (в том числе дополнительная информация о путях движения к объекту)  
Рекомендуется обустроить здание в соответствии с СП 59.13330.2012

Председатель комиссии:

Заведующий МБДОУ «Детский сад № 11 «Сказка»  И.Д. Онуфриенко

Члены комиссии:

Заместитель заведующего по ВМР

 Г.Е. Алексеева

Завхоз

 А.И. Григорьев

Председатель

Крымской региональной общественной организации  
«Ассоциация инвалидов» (с согласия)

 Л. В. Грабов

Управленческое решение согласовано «27» 02 2019 г. (протокол № 15)

Комиссией (по координации деятельности в сфере формирования доступной среды жизнедеятельности для инвалидов и других маломобильных групп населения, обследованию объектов социальной инфраструктуры и экспертной оценке состояния их доступности)

**I Результаты обследования:**

**1. Территории, прилегающей к зданию (участка)  
Детского сада № 11 «Сказка»  
298109, Республика Крым, г. Феодосия, ул. Челнокова 108А**

№ п/п	Наименование функционально-планировочного элемента	Наличие элемента			Выявленные нарушения и замечания		Работы по адаптации объектов	
		есть/нет	№ на плане	№ фото	Содержание	Значимо для инвалида (категория)	Содержание	Виды работ
1.1	Вход (входы) на территорию	есть	Пр. № 9	1-6	- отсутствует кнопка вызова на калитке при входе в дошкольное образовательное учреждение.	все	- установить кнопку вызова на калитку при входе на территорию дошкольного образовательного учреждения.	ТР
1.2	Путь (пути) движения на территории	есть	Пр. № 9	5-8,13	- отсутствует цветовая маркировка, информационное сопровождение к оборудованному входу для инвалидов, передвигающихся на креслах-колясках; - отсутствуют бордюрные пандусы на путях движения внутри садика.	все	- организовать на территории цветовую маркировку; - обеспечить информационное сопровождение к оборудованному для инвалидов, передвигающихся на креслах-колясках к входу; - обустроить бордюрные пандусы на путях движения по территории садика.	ТР, ТСП
1.3	Лестница (наружная)	нет	б/н					
1.4	Пандусы (наружные)	нет		2,3	- не оборудован бордюрный пандус перед калиткой, вход на территорию.	К, О	- обустроить бордюрный пандус перед калиткой, вход на территорию.	ТР
1.5	Автостоянка и парковка (выделенная стоянка автотранспортных средств для инвалидов)	нет	б/н		- не оборудована автостоянка для инвалидов.	все	- оборудовать стоянку для автотранспорта и выделить 10% места для автотранспорта и инвалидов.	ТР

ОБЩИЕ требования к зоне							
-------------------------	--	--	--	--	--	--	--

## II. Заключение по зоне

Наименование структурно-функциональной зоны	Состояние доступности* (к пункту 3.4 Акта обследования МБДОУ «Детский сад №11 «Сказка»	Приложение		Рекомендации по адаптации (вид работы)** к пункту 4.1 Акта обследования ОСИ
		№ на плане	№ фото	
Пути движения по территории	ДЧ-В	Пр.№9	1-8,13	ТР, ТСР

\* указывается: **ДП-В** - доступно полностью всем; **ДП-И** (К, О, С, Г, У) – доступно полностью избирательно (указать категории инвалидов); **ДЧ-В** - доступно частично всем; **ДЧ-И** (К, О, С, Г, У) – доступно частично избирательно (указать категории инвалидов); **ДУ** - доступно условно; **ВНД** – недоступно.

\*\*указывается один из вариантов: не нуждается; ремонт (текущий, капитальный); индивидуальное решение с ТСР; технические решения невозможны – организация альтернативной формы обслуживания

Комментарий к заключению: требуется на участке прилегающей территории вблизи дошкольного учреждения выделить и обозначить 1 специализированное место для парковки автотранспорта инвалидов на кресле-коляске (автомобиля для перевозки инвалидной коляски), размером 6,0×3,6 м.

**I Результаты обследования:**  
**2. Входа в здание Детского сада № 11 «Сказка»**  
**298109, Республика Крым, г. Феодосия, ул. Челнокова 108А**

№ п/п	Наименование функционально-планировочного элемента	Наличие элемента			Выявленные нарушения и замечания		Работы по адаптации объектов	
		есть/нет	№ на плане	№ фото	Содержание	Значимо для инвалида (категория)	Содержание	Виды работ
2.1	Лестница (наружная)	есть	План I этажа №1	9,13,14	Отсутствует цветовая, тактильная маркировка в верхней части лестницы		- установить цветовую и тактильную маркировку	ТР
2.2	Пандус (наружный)	есть	План I этажа №2	11,19	Завершение горизонтальной части поручня должно быть длиннее наклонной части пандуса на 0,3 м	К, О	- оборудовать пандус в соответствии с нормативами	ТР
2.3	Входная площадка (перед дверью)	есть	План I этажа №3	9,12				
2.4	Дверь	есть	План I этажа № 4	9,10,12, 44	Отсутствует контрастная лента по контуру двери, порог выше 0,014 м.	все	- установить цветовую маркировку по контуру двери, обустроить порог наклонным подъемом и спуском.	ТР
	Дверь (раздвижная)	нет			- конструкцией здания не предусмотрена раздвижная дверь			
2.5	Тамбур	есть	План I этажа №5	45		все		
2.6	Сменное кресло-коляска	нет			- сменное кресло-коляска отсутствует	К	- предусмотреть возможность приобретения сменного кресла-коляски.	Орг

2.7	Предоставление услуг с сопровождением инвалида по территории объекта работником организации	есть			–	все	Приказ № 52 от 21.03. 2019 г. «О назначении сотрудников, ответственных за организацию и проведение работы по обеспечению доступности для инвалидов и других маломобильных групп населения в МБДОУ»	Орг
	ОБЩИЕ требования к зоне				– частично отсутствует системная информация на входе.	все	-разместить комплексную информацию на входе	

## II. Заключение по зоне:

Наименование структурно-функциональной зоны	Состояние доступности* (к пункту 3.4 Акта обследования МБДОУ «Детский сад № 11 «Сказка»	Приложение		Рекомендации по адаптации (вид работы)** к пункту 4.1 Акта обследования МБДОУ «Детский сад № 11 «Сказка»
		№ на плане	№ фото	
Вход в здание	ДЧ-В (К, О, Г, У, С)	План (прил.8) № 1,2,3,4,5	9-14, 19,44, 45	ТР, ТСР, Орг
Доступная входная группа	ДЧ-И (С, О, Г, У), ВНД (К)	План (прил.9)	34-36	ТР, ТСР, Орг

\* указывается: **ДП-В** - доступно полностью всем; **ДП-И** (К, О, С, Г, У) – доступно полностью избирательно (указать категории инвалидов); **ДЧ-В** - доступно частично всем; **ДЧ-И** (К, О, С, Г, У) – доступно частично избирательно (указать категории инвалидов); **ДУ** - доступно условно, **ВНД** – недоступно.

\*\*указывается один из вариантов: не нуждается; ремонт (текущий, капитальный); индивидуальное решение с ТСР; технические решения невозможны – организация альтернативной формы обслуживания

Комментарий к заключению: \_\_\_\_\_

**I Результаты обследования:**

**1. Пути (путей) движения внутри здания (в т.ч. путей эвакуации)  
Детского сада № 11 «Сказка»  
298109, Республика Крым, г. Феодосия, ул. Челнокова 108А**

№ п/п	Наименование функционально-планировочного элемента	Наличие элемента			Выявленные нарушения и замечания		Работы по адаптации объектов	
		есть / нет	№ на плане	№ фото	Содержание	Значимо для инвалида (категория)	Содержание	Виды работ
3.1	Коридор (вестибюль, зона ожидания, галерея, балкон)	есть	План I этажа №6	15-17, 22, 32,	– на 1 этаже порог в зоне целевого назначения выше 0,014 м;	все	Обустроить порог в соответствии с нормативами	
3.2	Поручни	нет			–отсутствуют пристенные поручни в коридоре 1 этажа		Установить поручни в соответствии с нормативами	
3.3	Лестница (внутри здания)	есть	План I этажа №7	213031	- отсутствие тактильных и напольных указателей перед лестницами - отсутствие на краевых ступенях лестничных маршей контрастных, противоскользящих полос (ширина 0.08 – 0,1 м)	все	Разместить тактильные и напольные указатели перед лестницами, контрастные, противоскользящие полосы на лестничных маршах	ТР
3.4	Пандус (внутри здания)	нет						
3.5	Адаптированный лифт	есть	План I, II этажа №8	161732	Не работает	К, О	Заключить договор на обслуживание лифта, обеспечить работу лифта	Орг.
3.6	Подъемная платформа (аппарели)	нет			конструкцией здания не предусмотрены раздвижные			

3.7	Двери (раздвижные)	нет			– конструкцией здания не предусмотрены раздвижные двери;			
3.8	Достаточная ширина дверных проемов в стенах, лестничных маршей, площадок	есть				все		
3.9	Пути эвакуации (в т.ч. зоны безопасности)	есть	План I, II этажа №9	23-28	– марши лестницы путей эвакуации с 1-го и со 2-го этажа шириной менее 1,4 м; – краевые ступени лестничных маршей не выделены цветом или фактурой; не оборудованы съезды для инвалидной коляски на внутренних лестницах второго этажа и эвакуационных лестницах; не в полной мере обеспечено информационное сопровождение на путях движения к эвакуационному выходу.	все	– рассмотреть возможность приведения лестницы путей эвакуации с 1-го и со 2-го этажа в соответствие с нормативами; – выделить краевые ступени лестничных маршей цветом или фактурой; оборудовать съезды для инвалидной коляски на внутренних лестницах второго этажа и эвакуационных лестницах; обеспечить информационное сопровождение на путях движения к эвакуационному выходу (визуальную, звуковую и тактильную информацию с указанием направления движения).	ТР
	ОБЩИЕ требования к зоне							

## II. Заключение по зоне:

Наименование структурно-функциональной зоны	Состояние доступности* (к пункту 3.4 Акта обследования МБДОУ «Детский сад № 11 «Сказка»)	Приложение		Рекомендации по адаптации (вид работы)** к пункту 4.1 Акта обследования МБДОУ «Детский сад № 11 «Сказка»)
		№ на плане	№ фото	
Пути движения внутри здания	ДЧ-И (О, Г, У, С,У) ВНД (К)	Прил.№8 № 6,7,8,9	15-17,21, 22, 23-28, 30,32	Орг, ТР

\* указывается: **ДП-В** - доступно полностью всем **ДП-И** (К, О, С, Г, У) – доступно полностью избирательно (указать категории инвалидов); **ДЧ-В** - доступно частично всем; **ДЧ-И** (К, О, С, Г, У) – доступно частично избирательно (указать категории инвалидов); **ДУ** - доступно условно, **ВНД** – недоступно.

\*\*указывается один из вариантов: не нуждается; ремонт (текущий, капитальный); индивидуальное решение с ТСР; технические решения невозможны – организация альтернативной формы обслуживания.

Комментарий к заключению: пути движения на 1 этаже могут быть доступны для инвалидов, передвигающихся на креслах-колясках (креслах-каталках), после проведения работ по приведения порогов в соответствие с нормативами. Требуется ремонт и переоборудование эвакуационного пути – лестниц 1 и 2 этажей.



**I Результаты обследования:****4. Зоны целевого назначения здания (целевого посещения объекта)****Детского сада № 11 «Сказка»****298109, Республика Крым, г. Феодосия, ул. Челнокова 108А**

№ п/п	Наименование функционально-планировочного элемента	Наличие элемента			Выявленные нарушения и замечания		Работы по адаптации объектов	
		есть / нет	№ на пла-не	№ фото	Содержание	Значимо для инвалида (категория)	Содержание	Виды работ
4.1	Наличие специального и приспособленного оборудования, необходимого для предоставления услуг (с учетом потребностей инвалидов)	нет				все	предусмотреть возможность приобретения скаломобиля для преодоления лестниц на 2 этаже ведущим в блок № 1 и № 3 инвалидами, передвигающимися на креслах-колясках, индукционной петли для инвалидов с нарушениями слуха	ТСР Орг,
4.2	Наличие работников организаций, на которых административно-распорядительным актом возложено оказание помощи при предоставлении им услуг	есть				все	Приказ № 52 от 21.03.2019 г. «О назначении сотрудников, ответственных за организацию и проведение работы по обеспечению доступности для инвалидов и других маломобильных групп населения в Детском саду № 11 «Сказка»»	Орг
4.3	Обеспечение допуска сурдопереводчика и тифло-сурдопереводчика, иного лица, владеющего жестовым языком	есть				Г,С	Возможность допуска предусмотрена	Орг

4.4	Кабинетная форма обслуживания	есть	План I этажа № 11	29, 34	Пороги к зоне целевого назначения выше 0,014 м Санитарно – гигиеническое помещение не оборудовано	все	Привести в соответствие с нормативами	
4.5	Зальная форма обслуживания	есть	План II этажа № 12	29	– отсутствует дублирование звуковой и визуальной информации; – пороги к зоне целевого назначения выше 0,025 м;	все	– высоту порогов привести в соответствие с нормативами; – обеспечить дублирование для инвалидов звуковой и визуальной информации.	ТР, ТСП, Орг.
4.6	Прилавочная форма обслуживания	нет						
4.7	Форма обслуживания с перемещением по маршруту	нет						
4.8	Кабина индивидуального обслуживания	нет			– отсутствует индивидуальная кабина переодевания для инвалидов колясочников.	К	– предусмотреть возможность оборудование индивидуальной кабины для переодевания инвалидов колясочников площадью не менее 4 м <sup>2</sup> .	ТР, Орг
	ОБЩИЕ требования к зоне							

### II Заключение по зоне:

Наименование структурно-функциональной зоны	Состояние доступности* (к пункту 3.4 Акта обследования МБДОУ «Детский сад № 11 «Сказка»)	Приложение		Рекомендации по адаптации (вид работы)** к пункту 4.1 Акта обследования МБДОУ «Детский сад № 11 «Сказка»)
		№ на плане	№ фото	
Зальная форма	ДЧ-В (К,О, С, Г, У, С,У)	Прил№8	29,34	ТР, ТСП, Орг

\* указывается: **ДП-В** - доступно полностью всем **ДП-И** (К, О, С, Г, У) – доступно полностью избирательно (указать категории инвалидов); **ДЧ-В** - доступно частично всем; **ДЧ-И** (К, О, С, Г, У) – доступно частично избирательно (указать категории инвалидов); **ДУ** - доступно условно, **ВНД** – недоступно.

**\*\*указывается один из вариантов: не нуждается; ремонт (текущий, капитальный); индивидуальное решение с ТСР; технические решения невозможны – организация альтернативной формы обслуживания**

Комментарий к заключению: \_\_\_\_\_

**I. Результаты обследования:**

**4. Зоны целевого назначения здания (целевого посещения объекта)**

**Вариант II – места приложения труда**

**В Детском саду № 11 «Сказка»**

**298109, Республика Крым, г. Феодосия, ул. Челнокова 108А**

Наименование функционально-планировочного элемента	Наличие элемента			Выявленные нарушения и замечания		Работы по адаптации объектов	
	есть/нет	№ на плане	№ фото	Содержание	Значимо для инвалида (категория)	Содержание	Виды работ
Место приложения труда	нет						

**II. Заключение по зоне:**

Наименование структурно-функциональной зоны	Состояние доступности* (к пункту 3.4 Акта обследования ОСИ)	Приложение		Рекомендации по адаптации (вид работы)** к пункту 4.1 Акта обследования ОСИ
		№ на плане	№ фото	

\* указывается: **ДП-В** - доступно полностью всем; **ДП-И** (К, О, С, Г, У) – доступно полностью избирательно (указать категории инвалидов); **ДЧ-В** – доступно частично всем; **ДЧ-И** (К, О, С, Г, У) – доступно частично избирательно (указать категории инвалидов); **ДУ** – доступно условно; **ВНД** – недоступно.

\*\*указывается один из вариантов: не нуждается; ремонт (текущий, капитальный); индивидуальное решение с ТСП; технические решения невозможны – организация альтернативной формы обслуживания

Комментарий к заключению: \_\_\_\_\_

**I Результаты обследования:**  
**4. Зоны целевого назначения здания (целевого посещения объекта)**  
**Вариант III – жилые помещения**  
**Детского сада № 11 «Сказка»**  
**298109, Республика Крым, г. Феодосия, ул. Челнокова 108А**

Наименование функционально-планировочного элемента	Наличие элемента			Выявленные нарушения и замечания		Работы по адаптации объектов	
	есть / нет	№ на плане	№ фото	Содержание	Значимо для инвалида (категория)	Содержание	Виды работ
Жилые помещения	нет						

**III Заключение по зоне:**

Наименование структурно-функциональной зоны	Состояние доступности* (к пункту 3.4 Акта обследования ОСИ)	Приложение		Рекомендации по адаптации (вид работы)** к пункту 4.1 Акта обследования ОСИ
		№ на плане	№ фото	

\* указывается: **ДП-В** - доступно полностью всем; **ДП-И** (К, О, С, Г, У) – доступно полностью избирательно (указать категории инвалидов); **ДЧ-В** - доступно частично всем; **ДЧ-И** (К, О, С, Г, У) – доступно частично избирательно (указать категории инвалидов); **ДУ** - доступно условно; **ВНД** – недоступно.

\*\*указывается один из вариантов: не нуждается; ремонт (текущий, капитальный); индивидуальное решение с ТСП; технические решения невозможны – организация альтернативной формы обслуживания

Комментарий к заключению: \_\_\_\_\_

**I Результаты обследования:**  
**5. Санитарно-гигиенических помещений**  
**Детского сада № 11 «Сказка»**  
**298109, Республика Крым, г. Феодосия, ул. Челнокова 108А**

№ п/п	Наименование функционально-планировочного элемента	Наличие элемента			Выявленные нарушения и замечания		Работы по адаптации объектов	
		есть / нет	№ на плане	№ фото	Содержание	Значимо для инвалида (категория)	Содержание	Виды работ
5.1	Туалетная комната	есть	План I этажа №10	37-42	<ul style="list-style-type: none"> <li>– Санитарно-гигиеническое помещение не соответствует нормативам размеров для пользования инвалидами, передвигающимися на кресле-коляске и инвалидами с нарушениями опорно-двигательного аппарата;</li> <li>– отсутствует кнопка вызова;</li> <li>– нет поручней, крючков для одежды, костылей и другой принадлежности;</li> <li>– отсутствуют специальные знаки ( в том числе рельефные)</li> </ul>	все	-произвести перепланировку санузла, предусмотрев обустройство универсальной кабины для инвалидов, передвигающихся на креслах-колясках и с нарушениями опорно-двигательного аппарата согласно нормативам.	КР, ТСР
5.2	Душевая/ванная комната	есть	План I этажа №10	40	<ul style="list-style-type: none"> <li>– отсутствует закрепленное на стене складное сидение, которое должно быть расположено на высоте 0,48м.;</li> <li>– не оборудована пристенными поручнями и кнопкой вызова дежурного персонала;</li> <li>– отсутствуют специальные знаки</li> </ul>	все	–оборудовать душевую местом для инвалидов согласно нормативам.	ТР, ТСР

					( в том числе и рельефные), на высоте 1,35м.			
5.3	Бытовая комната (гардеробная)	нет						
	ОБЩИЕ требования к зоне							

### II. Заключение по зоне:

Наименование структурно-функциональной зоны	Состояние доступности* (к пункту 3.4 Акта обследования МБДОУ «Детский сад № 11 «Сказка»)	Приложение		Рекомендации по адаптации (вид работы)** к пункту 4.1 Акта обследования МБДОУ «Детский сад № 11 «Сказка»)
		№ на плане	№ фото	
Доступные санитарно-гигиенические помещения	ДЧ-И (С, Г, У), ВНД (К, О)	Прилож №8	37-42	КР, ТР, ТСР

\* указывается: **ДП-В** - доступно полностью всем; **ДП-И** (К, О, С, Г, У) – доступно полностью избирательно (указать категории инвалидов); **ДЧ-В** - доступно частично всем; **ДЧ-И** (К, О, С, Г, У) – доступно частично избирательно (указать категории инвалидов); **ДУ** - доступно условно; **ВНД** – недоступно.

**I Результаты обследования:**  
**6. Системы информации**  
**Детского сада № 11 «Сказка»**  
**298109, Республика Крым, г. Феодосия, ул. Челнокова 108А**

№ п/п	Наименование функционально-планировочного элемента	Наличие элемента			Выявленные нарушения и замечания		Работы по адаптации объектов	
		есть/нет	№ на плане	№ фото	Содержание	Значимо для инвалида (категория)	Содержание	Виды работ
6.1	Размещение оборудования и носителей информации, необходимых для обеспечения беспрепятственного доступа к объектам (местам предоставления услуг) инвалидов, имеющих стойкие расстройства функции зрения, слуха и передвижения	есть			- носители информации, необходимые для обеспечения беспрепятственного доступа к объектам (местам предоставления услуг) инвалидов, имеющих стойкие расстройства функции зрения, слуха и передвижения, отсутствуют в полном объеме	все	Организовать размещение носителей информации, необходимых для обеспечения беспрепятственного доступа к объектам (местам предоставления услуг) инвалидов, имеющих стойкие расстройства функции зрения, слуха и передвижения	ТР, ТСП
6.2	<b>Визуальные средства:</b> дублирование необходимой для инвалидов, имеющих стойкие расстройства функции зрения, зрительной информации - надписей, знаков и иной текстовой и графической информации - знаками, выполненными рельефно-	есть		4,6, 10,12	-нарушены нормативные требования к размещению визуальной информации.	С, Г	-организовать размещение комплексной системы информации на всех зонах объекта	ТР, ТСП



	точечным шрифтом Брайля; дублирование необходимой для инвалидов по слуху звуковой информации зрительной информацией							
6.3	<b>Акустические средства:</b> дублирование необходимой для инвалидов, имеющих стойкие расстройства функции зрения, зрительной информации - звуковой информацией	нет		12	–отсутствует дублирование необходимой для инвалидов, имеющих стойкие расстройства функции зрения, зрительной информации - звуковой информацией	С	Обеспечить дублирование необходимой для инвалидов, имеющих стойкие расстройства функции зрения, зрительной информации - звуковой информацией	
6.4	Тактильные средства	есть		4-7,9, 13,19 20	–отсутствует дублирование информации тактильными средствами перед входами во внутренние помещения с указанием номера и назначения помещения	С	Организовать дублирование информации тактильными средствами	
	<b>ОБЩИЕ</b> требования к зоне				–нарушены требования непрерывности информации, своевременного ориентирования и однозначного опознания объектов и мест посещения; – нет кнопки вызова для инвалидов передвигающихся на кресле-коляске и с нарушением опорно-двигательного аппарата на калитке перед	Все		

					входом на территорию детского сада			
--	--	--	--	--	--	--	--	--

### II. Заключение по зоне:

Наименование структурно-функциональной зоны	Состояние доступности* (к пункту 3.4 Акта обследования МБДОУ «Детский сад № 11 «Сказка»	Приложение		Рекомендации по адаптации (вид работы)** к пункту 4.1 Акта обследования МБДОУ «Детский сад № 11 «Сказка»
		№ на плане	№ фото	
Система информации на объекте	ДЧ-И (С) ВНД (К,О,Г,У)		4-7,9, 10,12,13, 19,20	ТР, ТСР

\* указывается: **ДП-В** - доступно полностью всем; **ДП-И** (К, О, С, Г, У) – доступно полностью избирательно (указать категории инвалидов); **ДЧ-В** - доступно частично всем; **ДЧ-И** (К, О, С, Г, У) – доступно частично избирательно (указать категории инвалидов); **ДУ** - доступно условно; **ВНД** – недоступно.

\*\*указывается один из вариантов: не нуждается; ремонт (текущий, капитальный); индивидуальное решение с ТСР; технические решения невозможны – организация альтернативной формы обслуживания

Комментарий

заклучению: \_\_\_\_\_

к

Литер А  
План — этажа

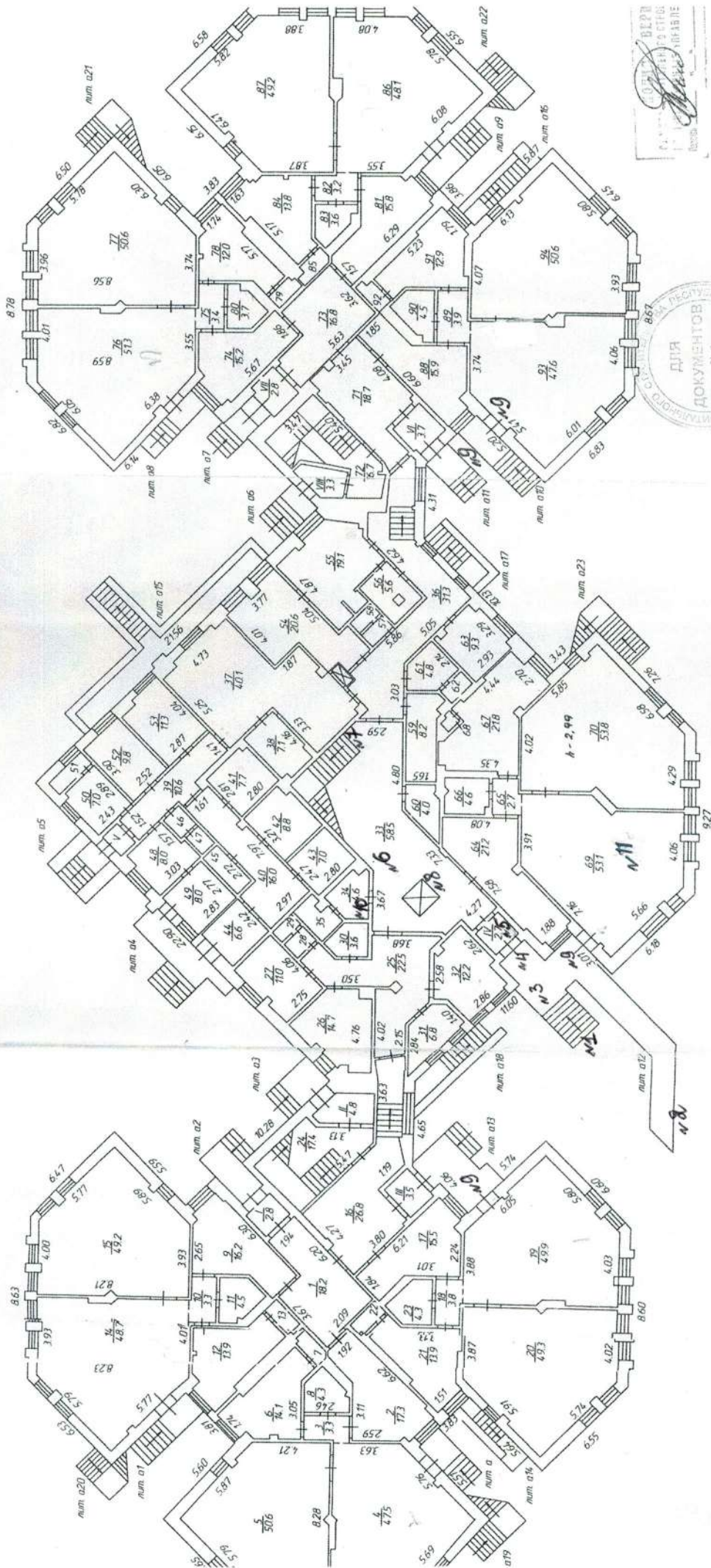

  
 01.01.2017  
 11:15:15



Фирма ГУП РК "Крым БТИ" в г. Феодосия	
Поэтажный план объекта капитального строите	
Директор	Ф. И. О.
Дата подписи	Адрес объект
А.И. Михайлов	З.А. Курчатова
29.12.2017	Республика Крым, г. Феодосия, ул. Челюскина 6.1

Литер А  
План II этажа

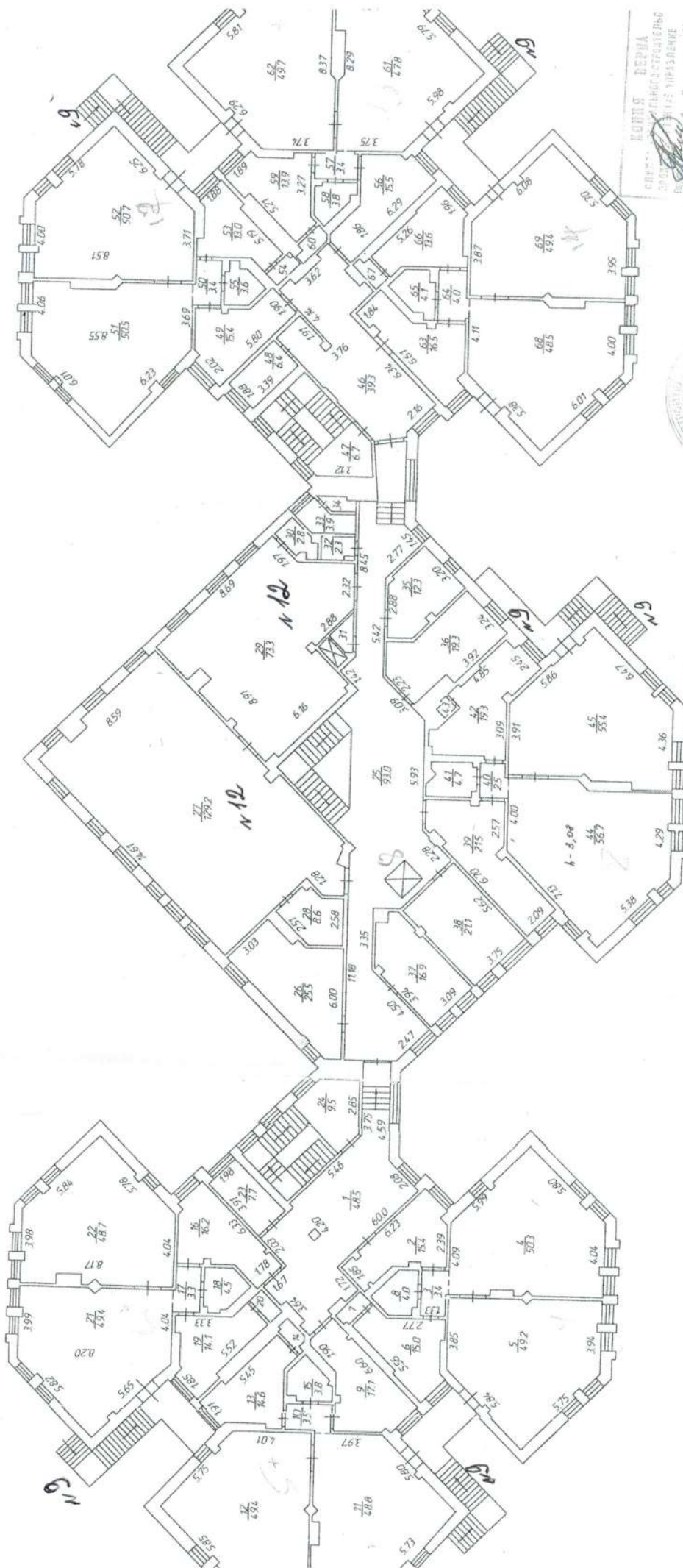

КОПИЯ ВЕРНА  
СЛУЖБЕ ТЕХНИЧЕСКОГО СТРОИТЕЛЬСТВА  
В СЛУЖБЕ ТЕХНИЧЕСКОГО СТРОИТЕЛЬСТВА  
В СЛУЖБЕ ТЕХНИЧЕСКОГО СТРОИТЕЛЬСТВА  
№ 20



Фирма ГУП РК "Крым БТИ" в г. Евпатория			
Поэтажный план объекта капитального строительства			
Директор	Ф. И. О.	Дата, подпись	Адрес объекта
А.И. Михайлова	З.А. Курчалова	29.12.2017	Республика Крым, г. Евпатория, ул. Челюскина д. 108 А

### Путь (пути) движения на территории

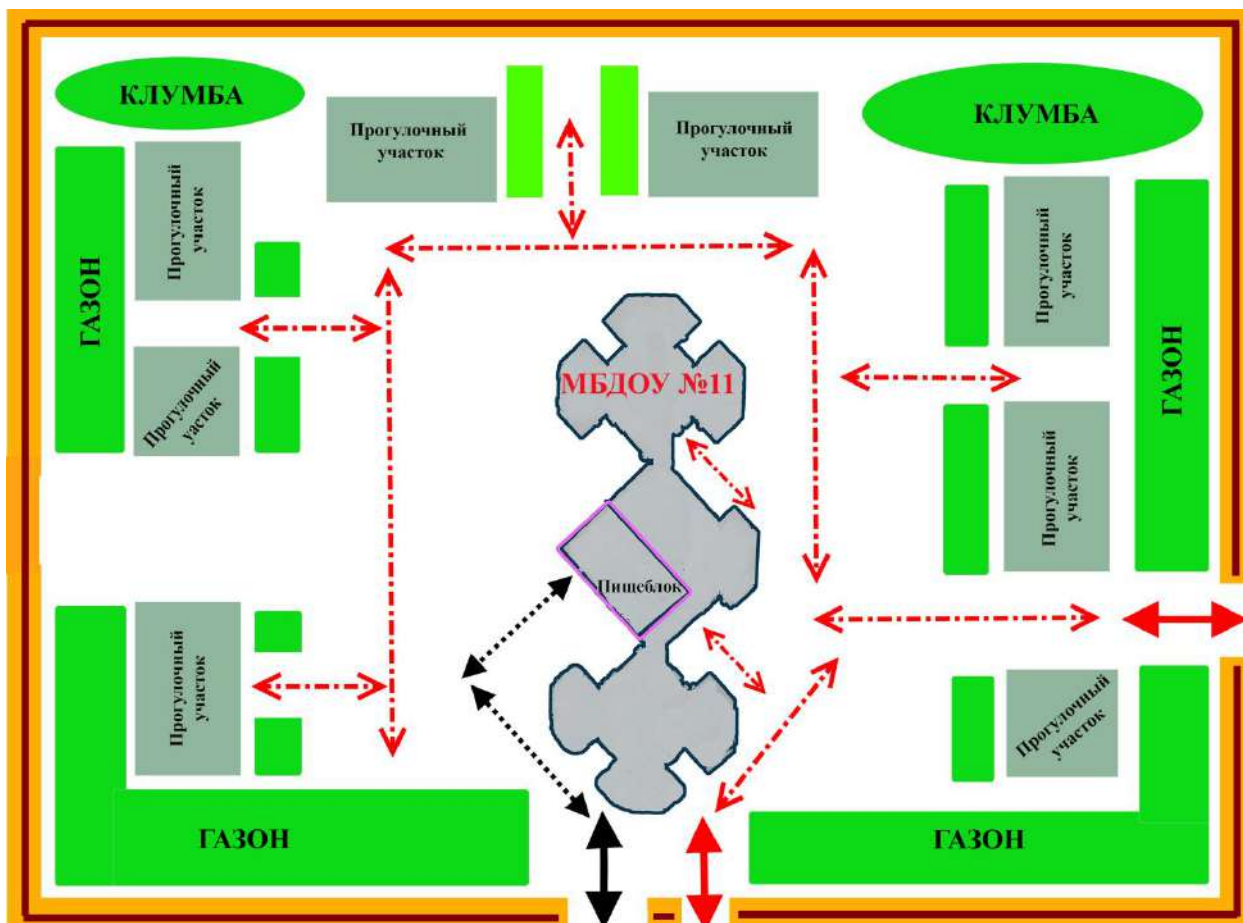

	Движение грузовых транспортных средств на территории МБДОУ № 11
	Ворота для въезда (выезда) транспортных средств на территорию МБДОУ № 11
	Калитка для входа (выхода) в МБДОУ № 11
	Движение воспитанников, их родителей и сотрудников по территории МБДОУ
	Прогулочные участки для воспитанников
	Газоны
	Забор

### Пути движения к объекту

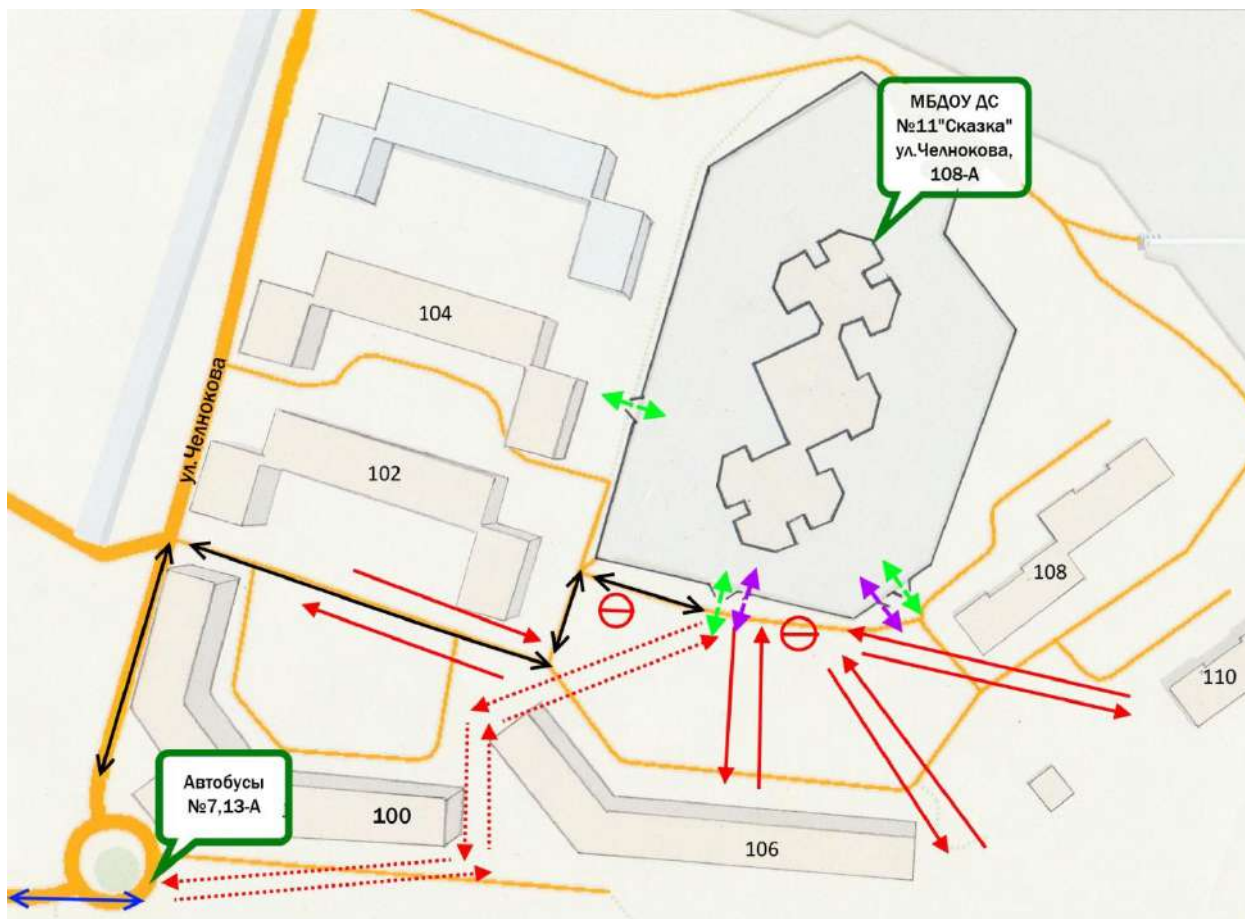

	Движение маршрутных автобусов № 7, № 13-А
	Движение транспортных средств
 	Движение воспитанников и их родителей от (к) автобусной остановке
	Движение воспитанников в (из) дошкольного учреждения
	Ворота для въезда (выезда) транспортных средств на территорию МБДОУ № 11
	Калитка для входа (выхода) в МБДОУ № 11.
	Остановка частных транспортных средств.
	Проезжая часть.
	Жилые застройки

## ПРИКАЗ

1.03.2019

№ 52

**назначении сотрудника, ответственного  
за организацию и проведение работы по обеспечению  
доступности для инвалидов и других маломобильных  
групп в Детском саду № 11 «Сказка»**

В целях соблюдения требований доступности для инвалидов и других маломобильных групп населения в Детском саду № 11 «Сказка» (Челнокова 108А)

**ПРИКАЗЫВАЮ:**

1. Назначить ответственными за организацию работы по обеспечению доступности объекта (закрепленных помещений) и услуг для инвалидов в МБДОУ «Детский сад № 11 «Сказка»» (Челнокова 108А) медицинскую сестру — Ракитину Марину Владимировну.

2. Ознакомить Ракитину М.В. с инструкцией сотрудника, ответственного за организацию работы по обеспечению доступности для инвалидов и других маломобильных групп населения объекта и услуг для инвалидов в МБДОУ «Детский сад № 11 «Сказка»» (Челнокова 108А).

3. Ракитиной М.В. провести инструктаж с сотрудниками детского сада по организации работы по обеспечению доступности объекта (закрепленных помещений) и услуг для инвалидов с различными заболеваниями.

Приказ вступает в силу со дня его подписания.

Контроль за выполнением настоящего приказа оставляю за собой.

Заведующий МБДОУ «Детский сад № 11 «Сказка»»  Онуфриенко И.Д.

С приказом знакомлен:



Ракитина М.В.



## ПРИКАЗ

2019

№54

### дании комиссии по обследованию портизации Детского сада №11 вка» и предоставляемых в нем

Во исполнение приказа Министерства образования и науки Российской Федерации от 11 ноября 2015 года № 1309 «Об утверждении порядка обеспечения условий доступности для инвалидов объектов и предоставляемых услуг в сфере образования, а также оказания им при этом необходимой помощи» и в целях соблюдения требований доступности для инвалидов и других маломобильных групп населения в МБДОУ «Детский сад № 11 «Сказка»» (Челнокова 108А) и предоставляемых в нем услуг

### КАЗЫВАЮ:

1. Создать комиссию по обследованию и паспортизации МБДОУ «Детский сад «Сказка»» (Челнокова 108А) и предоставляемых в нем услуг в составе:  
- председателя – заведующего Онуфриенко И.Д.;  
Членов комиссии:  
- заместителя заведующего по ВМР Алексева Г.Е.;  
- завхоза Григорьева А.И.;  
- председателя Крымской Региональной общественной организации «Ассоциация инвалидов» Грабов Л. В. (с согласия).
2. Комиссии в срок до:  
01.04.2019 года провести обследование и сформировать паспорт доступности;  
01.04.2019 года разработать план мероприятий по повышению значений показателей доступности для инвалидов и других маломобильных групп населения объектов и услуг в соответствии с нормативными документами.
3. Приказ вступает в силу со дня его подписания.
4. Контроль за выполнением настоящего приказа оставляю за собой.

Заведующий МБДОУ «Детский сад № 11 «Сказка»» Онуфриенко И.Д.

С приказом ознакомлены:

Алексева Г.Е. -

Григорьев А.И. -

Грабов Л. В. -





Прошкурсовано и пронумеровано

*сорок два листа*

страниц (листов)

Заведующий «Детский сад №11 «Сказка»

И.Д. Онуфриенко

